Early Music *Alte Musik*

MUSICA CHORALIS
II

Verzorgd door / Herausgegeben von / Edited by
Dr Jan Bank

Gemengd koor / Gemischter Chor / Mixed Choir
SAB

Annie Bank b.v., Amsterdam
AB 107

Elk werk is ook los leverbaar.
Jedes Chorblatt ist auch einzeln erhältlich.
Every title is available separately.

Nadruk, in welke vorm dan ook, is verboden.
Abschreiben gesetzlich verboten.
All rights reserved.

© 1-2-1979 by Muziekuitgeverij Annie Bank B.V.,
Anna Vondelstraat 13, 1054 GX Amsterdam, Holland.

Inhoud / Inhalt / Contents

Compère	O vos omnes	10
Dietrich	O Domine Jesu	4
Lassus, R.	Ecce Maria genuit	8
Lassus, O.	O Maria, clausus hortus	14
Monteverdi	Ave Maria	2
Monteverdi	Hodie Christus natus est	20
Monteverdi	Lauda Sion	18

AVE MARIA

Cl. Monteverdi 1567-1648

Orig. 1 toon lager

C
A - ve Ma - ri - a gra - ti - a ple - na,

C
A - ve Ma - ri - a, gra -

T
A - ve Ma -

5
Do - minus te - cum, Do - mi - nus te - -

ti - a ple - - na, Do - minus te - - cum, be -

8 ri - a, gra - ti - a ple - na, Do - minus te -

9
- - cum, be - ne - di - cta tu in mu - li - e - - ri -

- ne - di - cta tu in mu - li - e - ri - bus, in mu - li - e - ri -

8 - - cum, be - ne - di - cta tu in

13
bus, et be - ne - di - - - ctus fru - ctus ven - - tris,

bus, et be - ne - di - - - ctus fru - ctus

8 mu - li - e - ri - bus et be - ne - di - - -

17

fru- ctus ven- tris tu- - i Je- - -sus.

ven - - - tris tu- i Je- sus. San- cta Ma- ri -

ctus fru- ctus ven - - tris tu- - i Je -

21

San- cta Ma- ri- a, ma- ter De- i, o - ra pro

- a, San- cta Ma- ri- - a, ma - ter De - i, o -

- - sus. San- cta Ma- ri - a, ma - ter

26

no - bis pec- ca- to- ri- bus, nunc et in ho - ra, nunc et in

ra pro no - - bis pec- ca- to - - ri- bus, nunc et in ho -

De- i, o - ra pro no - - bis pec- ca- to - ri- bus, nunc

31

ho - - ra mor - tis nostrae, A - - men.

ra, nunc et in ho- ra mor- tis no - strae, A - men.

et in ho - ra mor - tis nostrae, A - - - men.

O DOMINE JESU

S. Dietrich (±1490-1548)

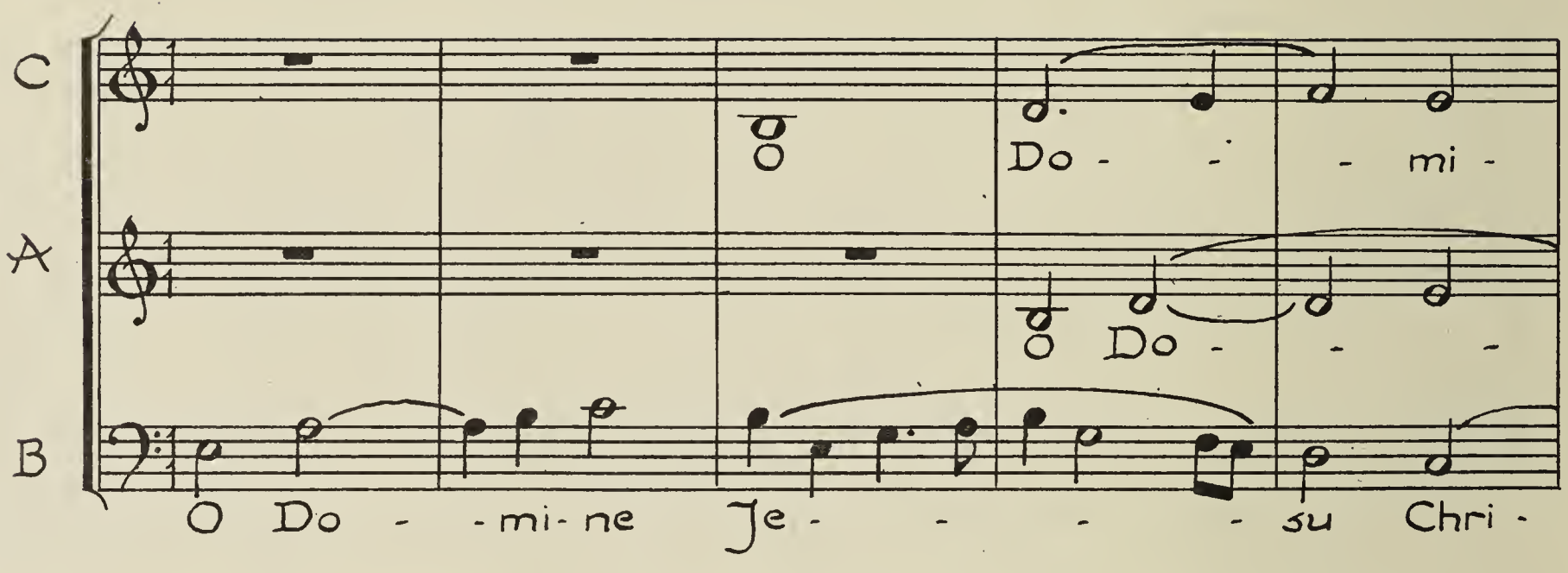

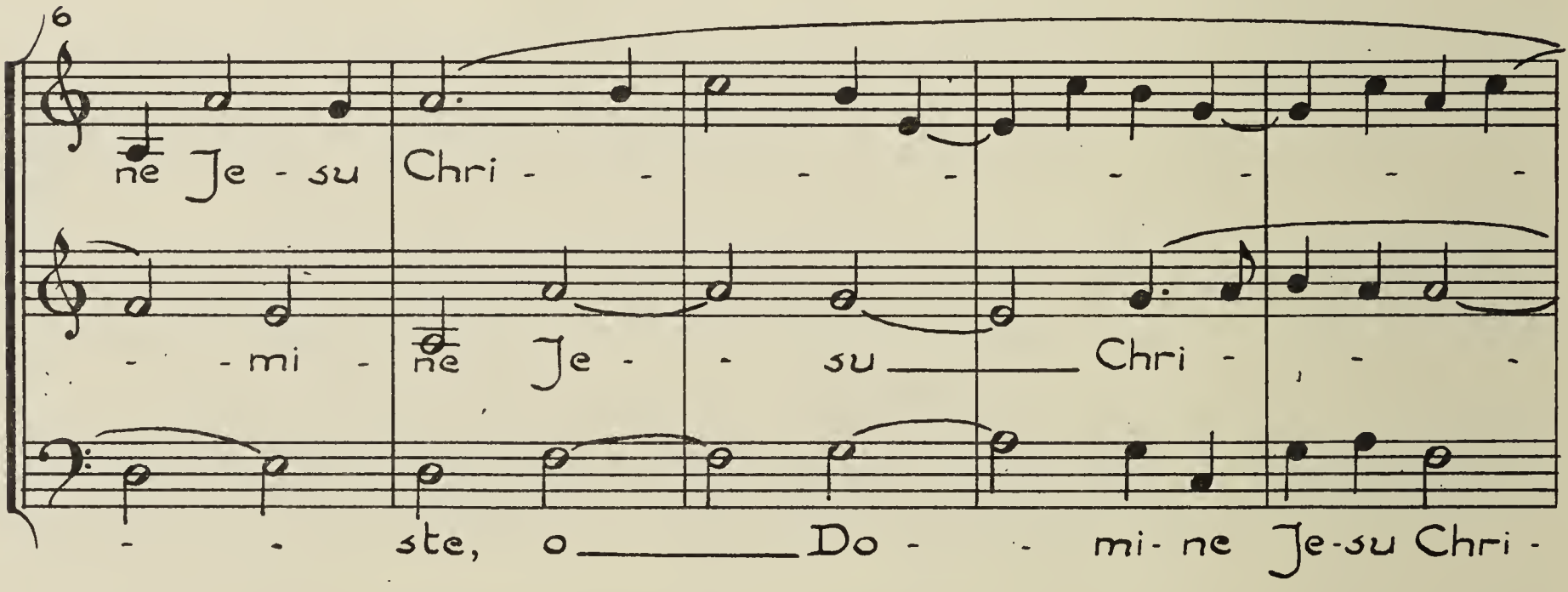

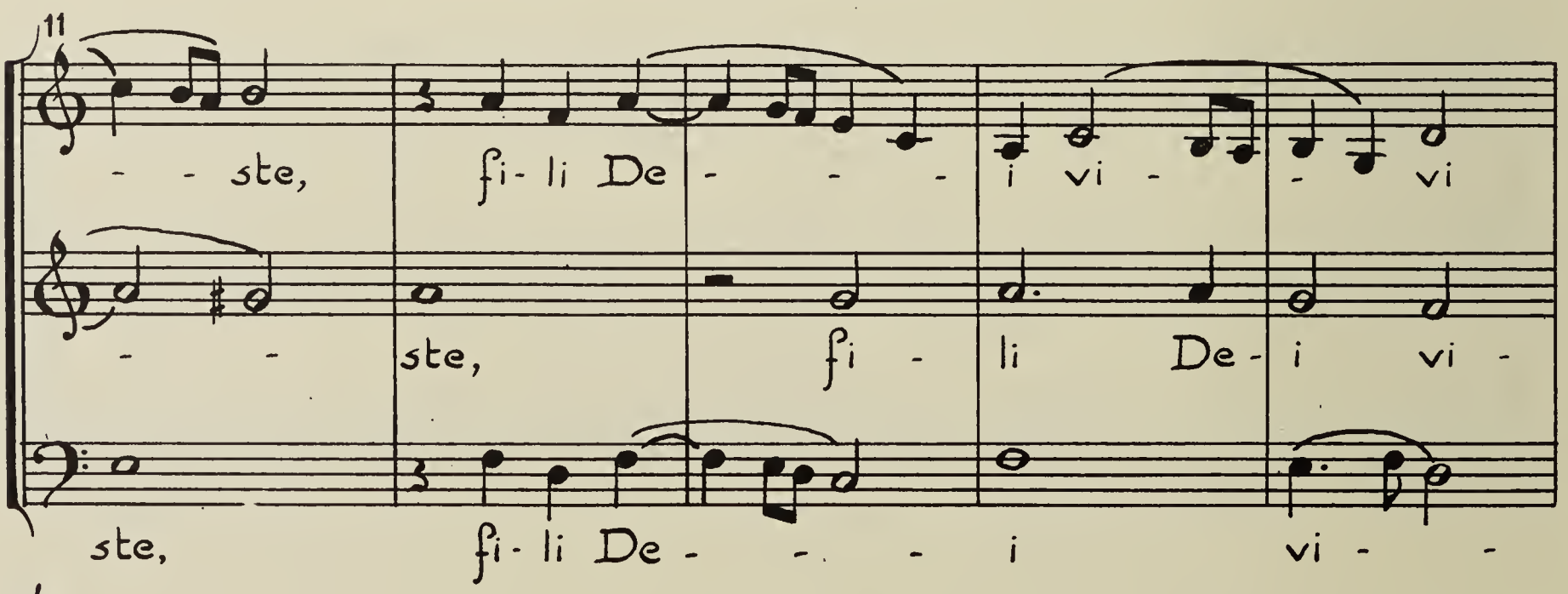

16

qui — di - - - - -

vi, qui — di - - xi - -

vi, fi - li De - - i vi - - - vi

20

- - xi - - - - - sti no - - - lo mor -

sti no - - - lo mor - - - -

qui di - xi - - - sti

24

- - - tem —

- - - tem pec - ca - to - - -

no - - - lo mortem pecca - to - ris, —

28

pec - - ca - to - - ris, sed ut ma - - -

- - ris, — sed ut ma - - - -

— pec - - cato - ris, sed ut ma - - -

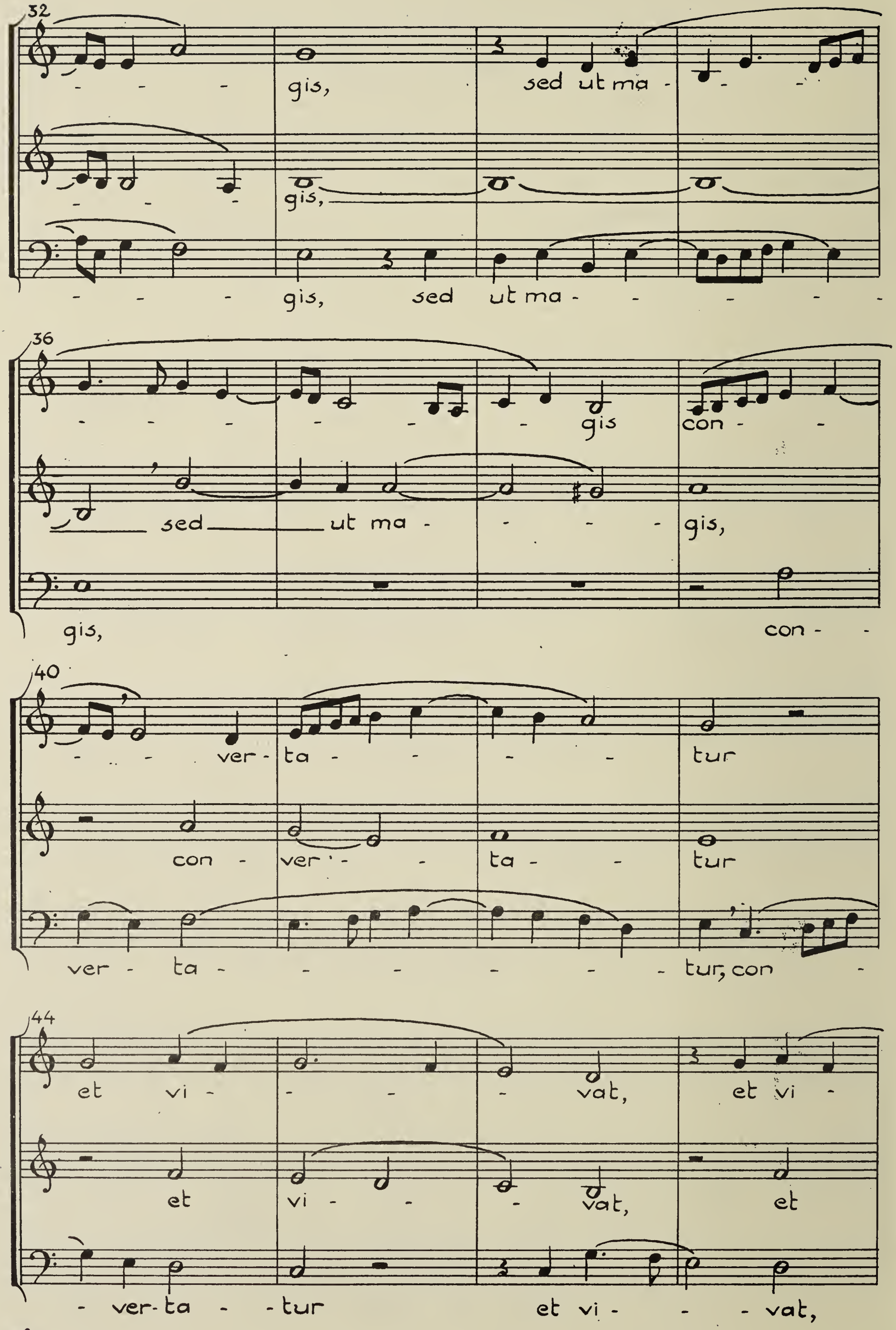
32
gis, sed ut ma
gis,
gis, sed ut ma
36
gis con
sed ut ma gis,
gis, con
40
ver ta tur
con ver ta tur
ver ta tur, con
44
et vi vat, et vi
et vi vat, et
ver ta tur et vi vat,

48

- - - - vat, et vi - vat, mi - se - re - -

vi - - vat, mi - se - re - - - re,

et vi - - - - - vat, mi - se - re - re,

53

- - - - re, mi - se - re - -

mi - se - re - - - - - re

mi - - se - re - re, mi - se - re - - re me -

58

- re me - - i Do-mi - ne, me - - - - i Domi - ne.

me - - i Domi - ne, me - i Domi - ne.

- - - i Domi - ne, me - i Domi - ne, me - i

63

A - - - - - - - men.

A - - - - - - - men.

Do-mi-ne. A - - - - - - - men.

ECCE MARIA GENUIT

Niet te vlug

Rud. Lassus
†1625

C
A
B

Ec- ce Ma- ri- a gé- nuit no- bis, ec-
Ec- ce Ma- ri- a gé- nuit no- bis,
Ec- ce Ma- ri- a gé-

ce Ma- ri- - a ge- nuit no- bis Sal- - va-tó- - -
gé- nuit no- - - bis Sal - va-to-
-nuit no- bis, gé- nuit no- bis Sal-

5 10

- - - - - rem, Sal- - va-to- - - - rem, quem Jo-
- - rem, Sal- - va-to - - - - - - - - rem,
- va-to- - - rem, Sal- - va-to- - - - - - rem,

15

an- - - - nes vi- - dens,
quem Jo-
quem Jo- an- - - nes vi- - dens, quem Jo-
quem Joànnes

20

an - nes vi- - dens exclama - vit di- cens: ec- ce
án- - nes vi- dens exclamávit di- cens: ec- ce, ec-
vi- - - - - - - dens exclamávit di- cens: ec- - - - - - -

25

A-gnus De- - - - i, ec- - ce A-gnus De- - - -

- ce A-gnus De- - i, ec- ce A - gnus De- -

ce A-gnus De- i, ec- - - ce A - -

30

- - - - - - - - i, eccequi tollitpeccata mun- di,

- - - - - - - - - i,

gnus De- - - i, ec-ce qui tollit peccata mundi,

o = d d d

ec- ce qui tol- lit pec- cata mun- di: Al- le- lu- ia, alle- lu- ia, al-le-

ec- ce qui tol- lit pec- cata mun- di: Al- le- lu- ia, alle-lu- ia,

ec- ce qui tol- lit pec- cata mun- di: Al-le- lu- ia, alle-lu- ia,

40

lu- ia, al- le- lu- ia;

al- le- lu- ia, alle-lu- ia, al- le- lu- ia,

al- le- lu- ia, alle-lu- ia, al- le- lu-

45 (als 't begin)

al- le- lu- ia, al- le- lu- - ia, al- - le- lu- - ia

al- le- lu- ia, al- le-lu- ia, al- - le- - - - - lu- ia.

ia, al- le- lu- ia, allelu- ia, al- le- lu- - - ia.

O VOS OMNES

Loyset Compère
† 1518

C
A
B

p
O vos o - - -
O vos o - - - - - -

6
- - - - mnes, qui tran-sí-
- - - - mnes, qui tran-sí-
mf
O

11
tis per vi - - - - am,
tis per vi - - - - - - - am,
vos o - -

15
at - tén - - - - -
at - tén - - - - - - - di - -
- - mnes,

19

- - - - di - te, et vi - - -

te, at - tén - di - te

qui trans - - í - - -

23

de - - - - - - - - te,

et vi - de - - te,

tis per vi - - am,

27

at - - tén - - - - - - - -

at - tén - di - te et vi - -

at - tén - -

31

- - di - - te, et vi - -

de - - - te, et

di - - te, et vi - -

35

de - - - - - - - - - - - te,

vi - de - - - - - - te,

de - - - - - - - - - - te,

39

et vi - de - - - - te, si

et vi - de - - - - te, si

et vi - de - - - - te, si

43

est do - lor,

est do - lor, si

est do - lor, si est do -

47

si est do - - - - - - -

est do - - - - - - - - -

lor, si est do -

51

lor si- - - - - - - - - mi-

lor si- - - - - - - - mi- - -

lor si- - - - - - - - mi- - -

55

lis si- cut

lis si- cut do- - -

lis si- cut do- - - -

59

do- lor me- us, do- - - - -

- lor me- - - us, do- - - - -

- lor me- - - us, do- - - - -

63

- - - lor me- - - - us.

- - - - lor me- - - us.

- - - - lor me- - - us

O Maria, clausus hortus

Orl. Lassus, 1532-1594

(in tweeën slaan)

C
A
B

O Ma- ri- a, clau- sus hor-

O Ma- ri- a, clau- - sus hor- - - -

5

ri- a, clau- - sus hor- - - - tus,

- tus, O Ma- ri- a, clausus hor- -

tus, O Ma-ri- - a, clau- sus

9

nau- fra- gantis mun- di, nau- fra- gantis, nau-

- - - tus, nau- - fragan- tis mun- - di

hor- - - tus, nau- fra- gan-tis mun-di por- tus, nau-

13

- fragantis mun- di por- tus pla- - ca no-

por- tus, nau- fragantis mun- - di por- - tus pla-

- fragantis mun- - di por- - - - tus _____ pla-

17

- bis, pla- - ca no- - bis, qui te fe- - - -

ca no- - - - bis, qui _____ te fe- - - -

- ca no- - - - - bis, qui te _____ fe- -

21

cit, ma- trem si- - bi, ma- trem si- - - - bi

cit, ma- trem si- bi, ma- - - trem si-

cit, ma- trem si- bi, ma- trem si- bi quam_

25

quam e- le- - - git. _____

bi quam e- le- - - - git. _____

_____ e- le- - - - git. _____

28

a- de- - sto jam sup- - pli- ci- bus tu- is fa- ven-

a- de- - sto jam sup- pli- - ci- bus tu- is fa- - ven-

a- de- - sto jam sup- pli- - ci- bus tu- is fa- ven-

33

do pre- ci- bus,

do pre- ci- bus, ma- - num be- ni- - - gnam, ma-

do pre- ci- bus ma- num be- ni- - - - gnam, ma-

38

num be- ni- - - - gnam por- ri- ge.

- num be- ni- - gnam por- ri- ge; vi- -

num be- ni- - - - gnam por- ri- ge; vi-

42

vi- - - - - tam-

- - - - tamque no- - - stram di- -

- - - - - tam- que no- stram

46

-que no- - - stram, vi- - - - - - tam-

- ri- ge, vi- - - - - - - tam-

di- ri- ge, vi- - - - - - - - tam-

50

que no- stram di- - - ri- ge, vi- - - tam-

- que no- - stram di- - ri- ge, vi-

que no- - - stram di- ri- ge, vi- - - - -

54

que no- stram di- - - ri- ge.

- - - tam-que no- - - stram di- ri- ge.

tamque no- stram di- ri- ge.

LAUDA SION

(in tweeën slaan)

Cl. Monteverdi - 1567-1648.

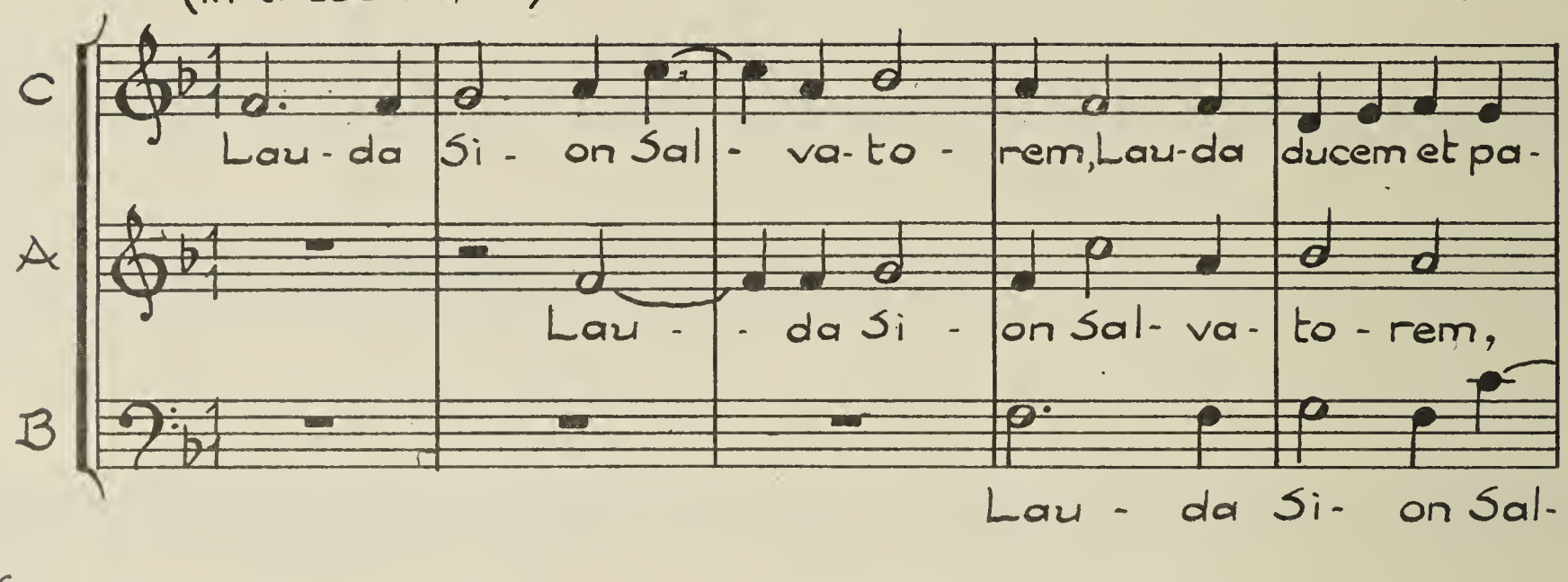

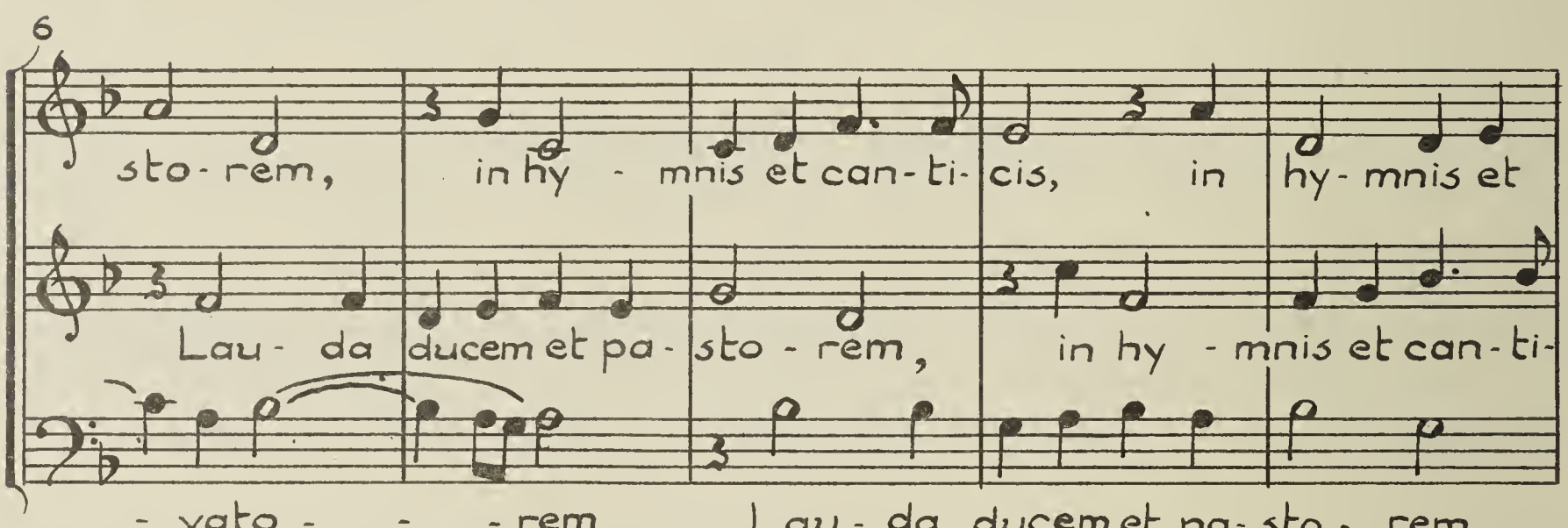

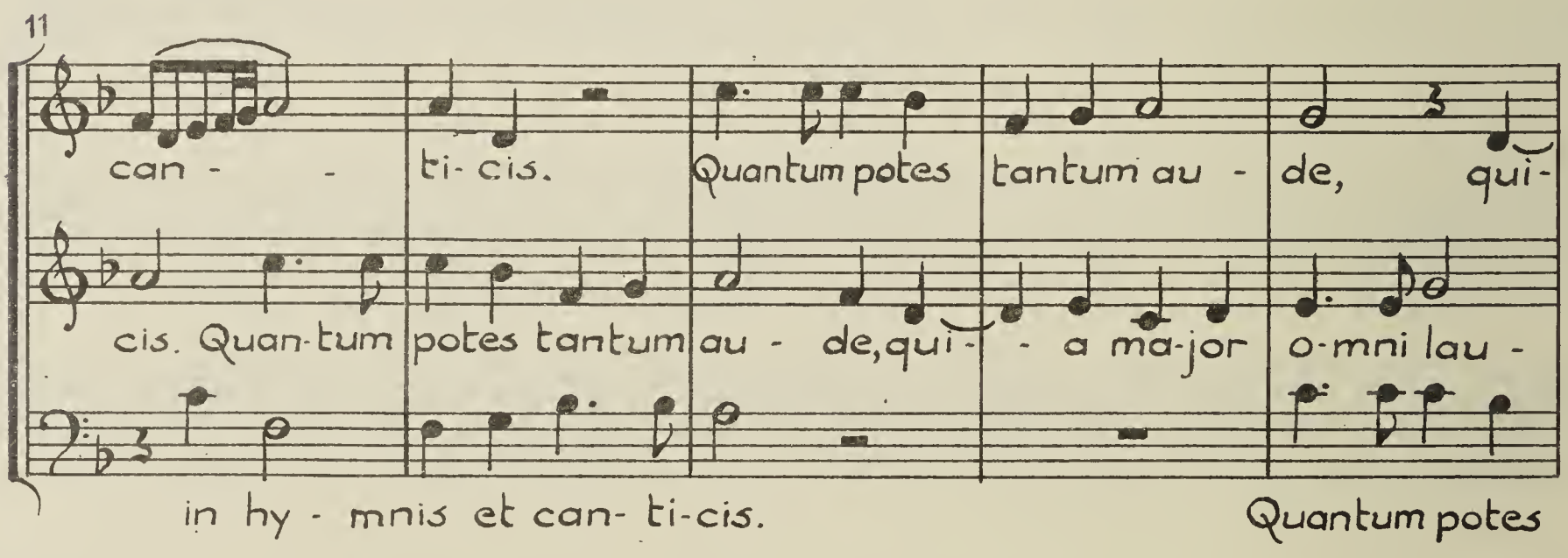

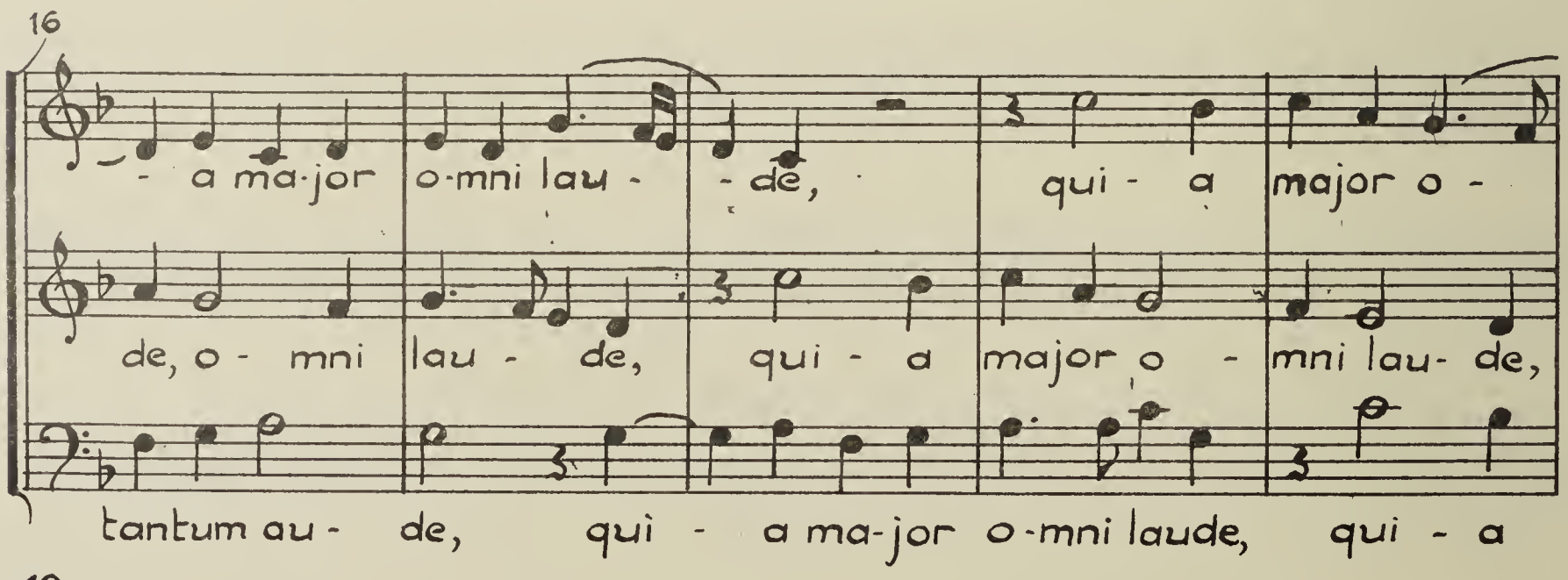

21

-mni lau - de, nec laudá- re suf - - - fi -

nec lau-da- re suf - fi-cis, nec lau- da - re suf - fi -

ma-jor o - mni lau - de, nec lau-da - re suf - fi-

25

o=d d d

cis.

cis. Bo - ne pa - stor, pa - nis

cis. Bo - ne pa - stor, pa - nis ve - re, Je -

cis. Bo - ne pa - stor, pa - nis ve - re, Je - su

31

ve - re, Je - - su no - - stri mi - se - re -

su no - stri mi-se - re - - - re: Tu nos pa - sce,

re: Tu

no - stri mi - se - re - re: Tu nos pa - sce, nos tu-

37

nos pa - sce, nos tu - é - re, Tu nos bo-na fac vi - de -

nos tu- é - re, Tu nos bo-na fac vi-de -

é - - re, Tu nos bo - na fac vi- de -

43

als 't begin

re in ter-ra, in ter- ra vi - ven - ti - um.

re in ter-ra vi - ven - - - ti - um.

re in ter- ra vi - ven - - - ti - um.

HODIE CHRISTUS NATUS EST - 22

SERIE D

CL. MONTEVERDI 1567/1648

(oorspr. ½ toon lager)

C Ho - di - - e Chri - - stus na - tus est;

A Ho - - - di - e Chri - - - stus na - - - - tus

B/T Ho - di - e

6

ho - - - di - - e Sal - va - tor appa - ru-

est; ho - - di - e Sal - va - - tor

Chri - - - - stus na - tus est; ho - - - di - - - - e

11

it; ho - - di - e in terra canunt an - ge - li,

appa - - ru - - it; ho - - di - e in ter - - ra canunt an - -

Sal - - va - tor ap - pa - ru - it; ho - di - e in terra

16

ho - di - e in terra canunt an - ge - li, ho - di -

- ge - li, ho - - di - - e in terra ca - - nunt an - -

canunt an - ge - li, ho - di - - e in

21

e in terra canunt an - ge - li, lae - tan - - tur archan -

- ge - li, lae - tan - - tur arch - an - - - ge -

ter - ra ca - nunt an - ge - li, lae - tan - - tur archange -

26

ge - li, laetan - - tur archange - li; ho - -

li, laetan - tur arch - an - ge - li; ho - - - di -

li, lae - tan - - tur arch - an - - ge - li;

31

- di - e, ho - di - - e ex - sultant ju - - - sti,

e ex - sul - tant ju - - - - - sti, ex -

ho - - - di - e exsul - - - tant ju - - - sti, ex -

36

ex - sultant justi dicen - - - - tes:

sultant ju - - sti di - cen - - tes: glo - - - - - - - ri -

sultant ju - - sti di - cen - tes: glo - - - - - -

41

glo - - - ri - a in ex - cel - sis De - - o. Al - le -

a in ex - celsis De - - - o, in excel - sis De - o. Al - le - lu - ia,

- ri - a in excel - sis De - o. Al -

47

lu - ia, al - le - lu - ia, al - le - lu - - ia.

al - le - - lu - ia, al - le - lu - ia, al - le - lu - - ia.

- le - lu - - ia, al - - le - lu - - ia, al - - le - lu - - - ia.

Inhoud / Inhalt / Contents

I **Gemengd koor / Gemischter Chor / Mixed voices satb** **AB 105**

Viadana, Haec dies
Lotti, O vos omnes
Palestrina, O crux ave
Handl, Resonet in laudibus
Praetorius, En natus est Emmanuel
Messaus, Een Kindeken
Lassus, Jubilate Deo
Asola, Tantum ergo
Hassler, Cantate Domino
Pitoni, Laudate Dominum
Corsi, Tantum ergo
Viadana, Exsultate justi
Haydn, Tenebrae
Lassus, Matona mia cara
le Jeune, Fuyons tous d´amour

II **Gemengd koor / Gemischter Chor / Mixed voices sab** **AB 107**

Monteverdi, Ave Maria
Dietrich, O Domine Jesu
Lassus, Ecce Maria genuit
Compère, O vos omnes
Lassus, O Maria, clausus hortus
Monteverdi, Lauda Sion
Monteverdi, Hodie Christus natus est

III **Vrouwenkoor / Frauenchor / Female Voices** **AB 109**

Lassus, Beatus vir
Sweelinck, Garrula rondinella
Monteverdi, Ave Maria
Lassus, In pace in idipsum
Palestrina, O Crux ave
Sweelinck, Lascia Filli mia cara
Lassus, Alleluia, laus et gloria

IV **Mannenkoor / Männerchor / Male Voices** **AB 111**

Handl, Pueri, concinite
Willaert, In quacumque die
Vittoria, Domine non sum dignus
Croce, In monte Oliveti
Lotti, Vere languores
Porta, Regina coeli
Vittoria, Tenebrae factae sunt
Lassus, Serve bone

Een complete catalogus wordt u op aanvraag gratis toegezonden.
Verlangen Sie den vollständigen Katalog 'Chormusik'.
A complete catalogue of choral music is available, and will be sent on request.

ANNIE BANK B.V., AMSTERDAM, HOLLAND